https://www.youtube.com/watch?v=teFJUKWfUCA

หัวข้อข่าว : พล.ร.5 รับมอบเตียงสนามและอุปกรณ์ทางการแพทย์

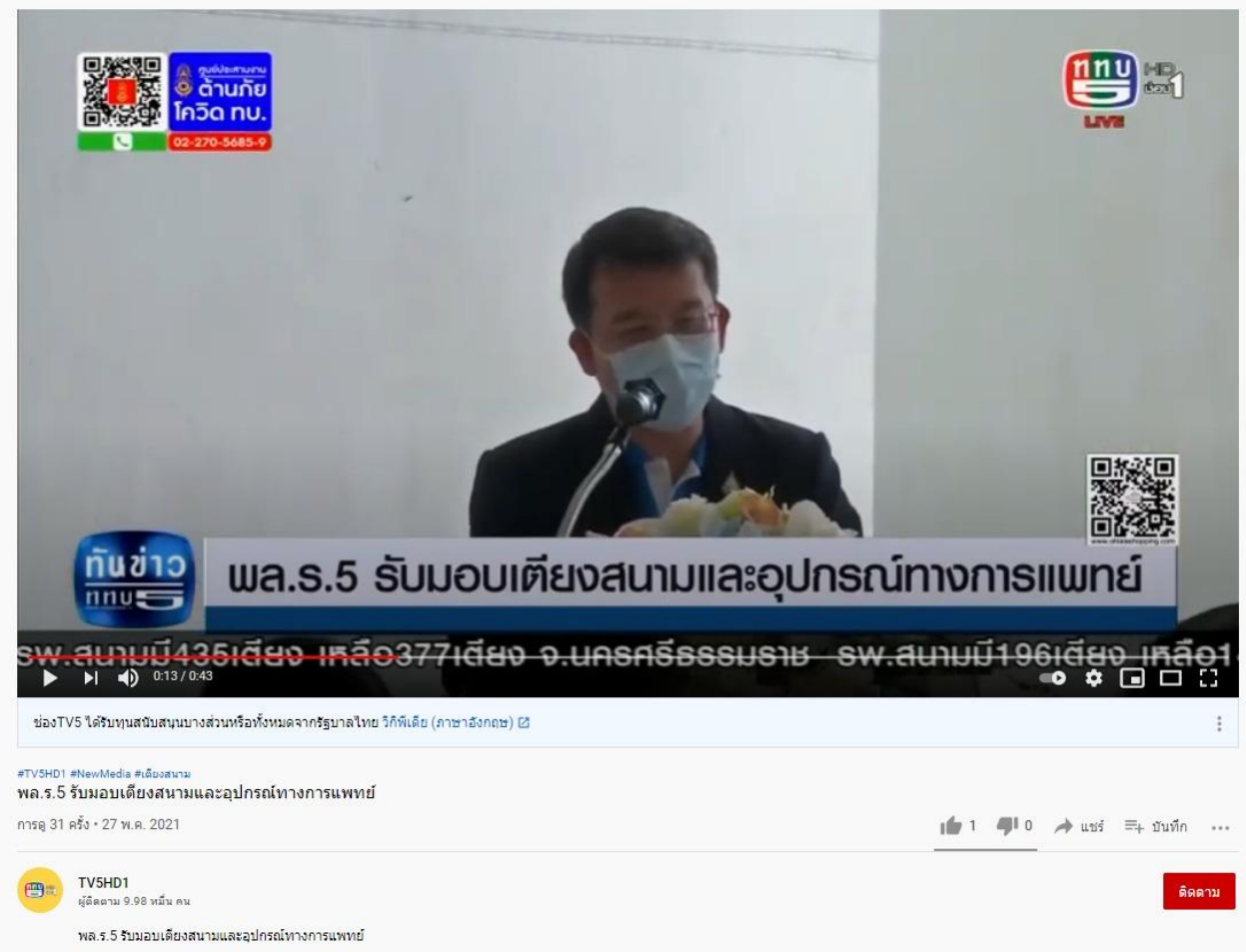

https://songkhlafocus.com/49351/

หัวข้อข่าว : สงขลามอบเตียงสนามกว่า 200 พร้อมอุปกรณ์ทางการแพทย์ให้ม.อ.

SongkhlaFocus

สงขลามอบเตียงสนามกว่า 200 พร้อมอุปกรณ์ทางการแพทย์ให้ม.อ.

Admin · 22/05/2021 · 1 min read

วันนี้ (22 พ.ค. 64) ณ ศูนย์ประชุมนานาชาติฉลองสิริราชสมบัติ ครบ 60 ปี มหาวิทยาลัยสงขลานครินทร์ อำเภอหาดใหญ่ จังหวัดสงขลา จังหวัดสงขลา นำโดยนายวงศกร นุ่นชูคันธ์ รองผู้ว่าราชการจังหวัดสงขลา และกองพลทหารราบที่ 5 นำโดย พลตรี ศานติ ศกุนตนาค ผู้บัญชาการกองพลทหารราบที่ 5 รับมอบเตียงสนามและอุปกรณ์ทางการแพทย์ จาก ดร.หิมาลัย ผิวพรรณ และคณะทหารฯ ส่งมอบให้กับทางโรงพยาบาลสนามมหาวิทยาลัยสงขลานครินทร์ เพื่อช่วยเหลือผู้ป่วยติดเชื้อไวรัสโคโรนา 2019 (COVID-19) โดยมีนายแพทย์บุญประสิทธิ์ กฤตย์ประชา รองอธิการบดีฝ่ายทรัพยากรบุคคลและพัฒนาคุณภาพ , ผู้ช่วยศาสตราจารย์สุพจน์ โกวิทยา รองอธิการบดีฝ่ายพัฒนานักศึกษา และศิษย์เก่าสัมพันธ์ มหาวิทยาลัยสงขลานครินทร์ , นายแพทย์กิตติพงศ์ เรียบร้อย รองคณบดีฝ่ายโรงพยาบาล และผู้อำนวยการโรงพยาบาลสงขลานครินทร์ , นายแพทย์รังสรรค์ ภูรยานนทชัย รองคณบดีฝ่ายบริหาร นโยบายและแผน , นายแพทย์อรุณธร พิเชฐชัยยุทธ์ ผู้ช่วยคณบดีฝ่ายโรงพยาบาล , แพทย์หญิงนลินี โกวิทวนาวงษ์ ผู้ช่วยคณบดีฝ่ายบริหาร นโยบายและแผน , แพทย์หญิงดวงกมล เอี่ยวเรืองสุรัติ ผู้ช่วยคณบดีฝ่ายบริหาร นโยบายและแผน ตลอดจนผู้บริหารหน่วยงานเข้าร่วมรับมอบ เพื่อนำไปช่วยเหลือผู้ป่วยที่ติดเชื้อไวรัส COVID-19 ณ โรงพยาบาลสนาม ศูนย์ประชุมนานาชาติฉลองสิริราชสมบัติ ครบ 60 ปี มหาวิทยาลัยสงขลานครินทร์

สำหรับอุปกรณ์การแพทย์ดังกล่าวประกอบด้วย เครื่องผลิตออกซิเจน 4 เครื่อง , เครื่องวัดความดัน 8 เครื่อง , เตียง 200 เตียง , ที่นอน 200 หลัง , หมอน 200 ใบ และผ้าห่ม 200 ผืน

นายแพทย์บุญประสิทธิ์ กฤตย์ประชา รองอธิการบดีฝ่ายทรัพยากรบุคคลและพัฒนาคุณภาพ มหาวิทยาลัยสงขลาครินทร์ กล่าวว่า ขอขอบคุณผู้ที่มีจิตศรัทธาในการบริจาคสิ่งของในครั้งนี้ ซึ่งเป็นสิ่งที่สำคัญในการช่วยเหลือผู้ป่วยติดเชื้อ COVID-19 โดยโรงพยาบาลสงขลานครินทร์ ตลอดจนบุคลากรมหาวิทยาลัยสงขลานครินทร์ทุกคน มีความตั้งใจที่จะเป็นส่วนหนึ่งของจังหวัดสงขลาในการช่วยดูแลผู้ป่วยติดเชื้อให้ดีที่สุด

https://1th.me/TVI60

หัวข้อข่าว : รองผู้ว่าราชการจังหวัดสงขลา รับมอบอุปกรณ์และเครื่องมือทางการแพทย์เพื่อส่งต่อให้แก่...

HATYAI FOCUS

สงขลา | รองผู้ว่าราชการจังหวัดสงขลา รับมอบอุปกรณ์และเครื่องมือทางการแพทย์เพื่อส่งต่อให้แก่โรงพยาบาลสนาม ศูนย์ประชุม มอ. ใช้ดูแลผู้ป่วยโควิด-19

23 พฤษภาคม 2564 | 4,705

วานนี้ (22พ.ค.64) นายวงศกร นุ่นชูคันธ์ รองผู้ว่าราชการจังหวัดสงขลา พร้อมด้วย นายแพทย์บุญประสิทธิ์ กฤตย์ประชา รองอธิการบดีฝ่ายทรัพยากรบุคคลและพัฒนาคุณภาพ มหาวิทยาลัยสงขลานครินทร์ และนพ.กิตติพงศ์ เรียบร้อย รองคณบดีฝ่ายโรงพยาบาล และผู้อำนวยการโรงพยาบาลสงขลานครินทร์ ร่วมรับมอบอุปกรณ์และเครื่องมือทางการแพทย์ ประกอบด้วย เตียงกระดาษหนุมานชุดเครื่องนอน จำนวน 200 ชุด เครื่องทำออกซิเจน 4 ชุด จากกองพลทหารราบที่ 5 เตรียมทหารรุ่นที่ 25 และ บริษัท ต่าหนักศิลป์ แอดเวอร์ไทซิ่ง จำกัด ร่วมกับพันธมิตรและนักธุรกิจเพื่อส่งต่อให้กับโรงพยาบาลสนาม ศูนย์ประชุมนานาชาติ มอ.หาดใหญ่ และ จังหวัดสงขลา ใช้ในการดูแลรักษาผู้ป่วยโควิด-19 ที่รักษาตัวอยู่ภายในโรงพยาบาลสนามฯ ของ จังหวัดสงขลา

สำหรับโรงพยาบาลสนาม ศูนย์ประชุมนานาชาติ มอ.หาดใหญ่ สามารถรองรับผู้ป่วยโควิด-19 จำนวน 200 เตียง ซึ่งในวันนี้ (22พ.ค.64) มีผู้ป่วยที่กำลังรักษาตัวอยู่ จำนวน 45 ราย และหากผู้ป่วยมีจำนวนมากขึ้น ศูนย์ประชุมฯ มอ. แห่งนี้จะสามารถขยายรองรับผู้ป่วยได้ถึง 500 เตียง

https://www.youtube.com/watch?v=k3M3vli4Uhs

หัวข้อข่าว : โรงพยาบาลสนาม ม.อ. รับมอบเตียงกระดาษ และอุปกรณ์ทางการแพทย์ จาก จ สงขลา และ ...

โรงพยาบาลสนาม ม.อ. รับมอบเตียงกระดาษ และอุปกรณ์ทางการแพทย์ จาก จ สงขลา และ กองพลทหารราบที่ 5

การดู 54 ครั้ง • 24 พ.ค. 2021

2 0 แชร์ บันทึก ...

Hicabletv Songkhla
ผู้ติดตาม 5.51 หมื่น คน

ติดตาม

เมื่อวันเสาร์ที่ผ่านมา (22 พ.ค. 64) ณ ศูนย์ประชุมนานาชาติฉลองสิริราชสมบัติครบ ๖๐ ปี มหาวิทยาลัยสงขลานครินทร์ อ.หาดใหญ่ จ.สงขลา จังหวัดสงขลา นำโดย นายวงศกร นุ่นชูศันธ์ รองผู้ว่าราชการจังหวัดสงขลา และ กองพลทหารราบที่ 5 นำโดย พล.ต.ศานติ ศกุนตนาค ผู้บัญชาการกองพลทหารราบที่ 5 รับมอบ

https://thainews.prd.go.th/th/news/detail/TCATG210522180106813

หัวข้อข่าว : สงขลานครินทร์ รับมอบเตียงสนามและอุปกรณ์ทางการแพทย์ จากจังหวัดสงขลาและกองพล...

NNT สำนักข่าว กรมประชาสัมพันธ์
NATIONAL NEWS BUREAU OF THAILAND

สงขลานครินทร์ รับมอบเตียงสนามและอุปกรณ์ทางการแพทย์ จาก จ.สงขลา และกองพลทหารราบที่ 5

สงขลานครินทร์
รับมอบเตียงสนาม และอุปกรณ์ทางการแพทย์
จาก จ.สงขลา และกองพลทหารราบที่ 5

PSU PRINCE OF SONGKLA UNIVERSITY | www.psu.ac.th @psuconnext

สงขลานครินทร์ รับมอบเตียงสนามและอุปกรณ์ทางการแพทย์ จากจังหวัดสงขลาและกองพลทหารราบที่ 5

วันนี้ (22 พ.ค. 64) ณ ศูนย์ประชุมนานาชาติฉลองสิริราชสมบัติ ครบ 60 ปี มหาวิทยาลัยสงขลานครินทร์ อำเภอหาดใหญ่ จังหวัดสงขลา จังหวัดสงขลา นำโดยนายวงศกร นุ่นชูคันธ์ รองผู้ว่าราชการจังหวัดสงขลา และกองพลทหารราบที่ 5 นำโดยพลตรี ศานติ ศกุนตนาค ผู้บัญชาการกองพลทหารราบที่ 5 รับมอบเตียงสนามและอุปกรณ์ทางการแพทย์ จาก ดร.หิมาลัย ผิวพรรณ และคณะทหารฯ ส่งมอบให้กับทางโรงพยาบาลสนามมหาวิทยาลัยสงขลานครินทร์ เพื่อช่วยเหลือผู้ป่วยติดเชื้อไวรัสโคโรนา 2019 (COVID-19) โดยมีนายแพทย์บุญประสิทธิ์ กฤตย์ประชา รองอธิการบดีฝ่ายทรัพยากรบุคคลและพัฒนาคุณภาพ ผู้ช่วยศาสตราจารย์สุพจน์ โกวิทยา รองอธิการบดีฝ่ายพัฒนานักศึกษา และศิษย์เก่าสัมพันธ์ มหาวิทยาลัยสงขลานครินทร์ นายแพทย์กิตติพงศ์ เรียบร้อย รองคณบดีฝ่ายโรงพยาบาล และผู้อำนวยการโรงพยาบาลสงขลานครินทร์ นายแพทย์รังสรรค์ ภูรยานนทชัย รองคณบดีฝ่ายบริหาร นโยบายและแผน นายแพทย์อรุณธร พิเชฐชัยยุทธ์ ผู้ช่วยคณบดีฝ่ายโรงพยาบาล แพทย์หญิงนลินี โกวิทวนาวงษ์ ผู้ช่วยคณบดีฝ่ายบริหาร นโยบายและแผน แพทย์หญิงดวงกมล เอี่ยวเรืองสุรัติ ผู้ช่วยคณบดีฝ่ายบริหาร นโยบายและแผน ตลอดจนผู้บริหารหน่วยงาน เข้าร่วมรับมอบ เพื่อนำไปช่วยเหลือผู้ป่วยที่ติดเชื้อไวรัส COVID-19 ณ โรงพยาบาลสนาม ศูนย์ประชุมนานาชาติฉลองสิริราชสมบัติ ครบ 60 ปี มหาวิทยาลัยสงขลานครินทร์

สำหรับอุปกรณ์การแพทย์ดังกล่าวประกอบด้วย เครื่องผลิตออกซิเจน 4 เครื่อง เครื่องวัดความดัน 8 เครื่อง เตียง 200 เตียง ที่นอน 200 หลัง หมอน 200 ใบ และผ้าห่ม 200 ผืน

นายแพทย์บุญประสิทธิ์ กฤตย์ประชา รองอธิการบดีฝ่ายทรัพยากรบุคคลและพัฒนาคุณภาพ มหาวิทยาลัยสงขลาครินทร์ กล่าวว่า ขอขอบคุณผู้ที่มีจิตศรัทธาในการบริจาคสิ่งของในครั้งนี้ซึ่งเป็นสิ่งที่สำคัญในการช่วยเหลือผู้ป่วยติดเชื้อไวรัส COVID-19 โดยโรงพยาบาลสงขลานครินทร์ ตลอดจนบุคลากรมหาวิทยาลัยสงขลานครินทร์ทุกคน มีความตั้งใจที่จะเป็นส่วนหนึ่งของจังหวัดสงขลาในการช่วยดูแลผู้ป่วยติดเชื้อให้ดีที่สุด

https://www.thairath.co.th/news/society/2098695

หัวข้อข่าว : ตท. 25 มอบเตียงสนาม และอุปกรณ์ทางการแพทย์ ช่วยโควิด-19

ไทยรัฐ ออนไลน์

ตท. 25 มอบเตียงสนาม และอุปกรณ์ทางการแพทย์ ช่วยโควิด-19

ข่าว สังคม

ข่าวประชาสัมพันธ์

22 พ.ค. 2564 18:50 น.

บันทึก SHARE

วันที่ 22 พ.ค.64 ณ ศูนย์ประชุมนานาชาติฉลองสิริราชสมบัติครบ 60 ปี มหาวิทยาลัยสงขลานครินทร์ อ.หาดใหญ่ จังหวัดสงขลา นำโดย นายวงศกร นุ่นชูคันธ์ รองผู้ว่าราชการจังหวัดสงขลา และกองพลทหารราบที่ 5 นำโดย พล.ต.ศานติ ศกุนตนาค ผู้บัญชาการกองพลทหารราบที่ 5 รับมอบ**เตียงสนาม** และอุปกรณ์ทางการแพทย์ จาก ดร.หิมาลัย ผิวพรรณ และ**คณะเตรียมทหาร รุ่น 25** โดย ร้อยเอกธรรมมนัส พรหมเผ่า รัฐมนตรีช่วยว่าการกระทรวงเกษตรและสหกรณ์/ประธานรุ่น "รวมพลัง แบ่งปัน สู้ภัย**โควิด-19**" พร้อมด้วย นายฝันเด่น จรรยาธนากร กลุ่มใจถึงใจ คนไทยไม่ทิ้งกัน และส่งมอบให้กับทางโรงพยาบาลสนาม มหาวิทยาลัยสงขลานครินทร์ เพื่อช่วยเหลือผู้ป่วยติดเชื้อไวรัสโคโรนา 2019 (COVID-19)

โดยมี นายแพทย์บุญประสิทธิ์ กฤตย์ประชา รองอธิการบดีฝ่ายทรัพยากรบุคคลและพัฒนาคุณภาพ มหาวิทยาลัยสงขลานครินทร์, นายแพทย์กิตติพงศ์ เรียบร้อย รองคณบดีฝ่ายโรงพยาบาล และผู้อำนวยการโรงพยาบาลสงขลานครินทร์ ตลอดจนผู้บริหารหน่วยงานเข้าร่วมรับมอบ เพื่อนำไปช่วยเหลือผู้ป่วยที่ติดเชื้อไวรัส Covid-19 ณ โรงพยาบาลสนาม ศูนย์ประชุมนานาชาติฉลองสิริราชสมบัติครบ 60 ปีมหาวิทยาลัยสงขลานครินทร์

สำหรับอุปกรณ์การแพทย์ดังกล่าว โดยมี ตท.รุ่น 25 สนับสนุนเครื่องผลิตออกซิเจน 4 เครื่อง เครื่องวัดความดัน 8 เครื่อง, คุณวิวัฒน์ ชัยยะพัฒนาพร กรรมการผู้จัดการ บริษัทตำหนักศิลป์ แอดเวอร์ไทซิ่ง จำกัด สนับสนุนเตียงนอนหนุมานจำนวน 200 เตียง, นายเอกสิทธิ์ เจริญลาภรณ์วัฒนา กรรมการผู้จัดการ บริษัท โฟร์ซีซั่น จำกัด รวมทั้งพันธมิตรและนักธุรกิจ ให้การสนับสนุนที่นอน 200 หลัง หมอน 200 ใบ และผ้าห่ม 200 ผืน โดยมี พล.ต.ปทาน ทองขุนนา และคณะ ตท.รุ่น 25 พร้อมด้วย นายฝันเด่น จรรยาธนากร กลุ่มใจถึงใจ คนไทยไม่ทิ้งกัน เป็นตัวแทนรับมอบเมื่อวันที่ 17 พ.ค.64 ที่ผ่านมา ซึ่งสิ่งเหล่านี้จะช่วยยกระดับความปลอดภัยและอำนวยความสะดวกให้แก่บุคลากรทางการแพทย์ ผู้ป่วย และผู้ใกล้ชิดของโรงพยาบาลสนามมหาวิทยาลัยสงขลานครินทร์ เพื่อช่วยเหลือผู้ป่วยติดเชื้อไวรัสโคโรนา 2019 (COVID-19) ได้ทันต่อสถานการณ์!

https://1th.me/7GsAE

หัวข้อข่าว : ม.อ. รับมอบเตียงสนามจาก จ.สงขลา และกองพลทหารราบที่ 5

ไทยแหลมทอง ออนไลน์

ม.อ.รับมอบเตียงสนามจาก จ.สงขลา และกองพลทหารราบที่ 5

หมวดหมู่ : ภาพข่าวสังคม, สงขลา, ทั่วไป,

โพสเมื่อ : 22 พ.ค. 2564, 18:07 น. อ่าน : 126

โควิด-19 | มหาวิทยาลัยสงขลานครินทร์ | โรงพยาบาลสนาม | กองพลทหารราบที่ 5

Share Tweet Share Email Share

เมื่อวันที่ 22 พ.ค. 2564 ณ ศูนย์ประชุมนานาชาติฉลองสิริราชสมบัติครบ 60 ปี มหาวิทยาลัยสงขลานครินทร์ อ.หาดใหญ่ จ.สงขลา ทาง จังหวัดสงขลา นำโดย **นายวงศกร นุ่นชูคันธ์** รองผู้ว่าราชการจังหวัดสงขลา และ กองพลทหารราบที่ 5 นำโดย **พล.ต.ศานติ ศกุนตนาค** ผู้บัญชาการกองพลทหารราบที่ 5 รับมอบเตียงสนาม และอุปกรณ์ทางการแพทย์ จาก **ดร.หิมาลัย ผิวพรรณ** และคณะทหารฯ ส่งมอบให้กับทาง โรงพยาบาลสนาม มหาวิทยาลัยสงขลานครินทร์ เพื่อช่วยเหลือผู้ป่วยติดเชื้อไวรัสโคโรนา 2019 (COVID-19) โดยมี **นพ.บุญประสิทธิ์ กฤตย์ประชา** รองอธิการบดีฝ่ายทรัพยากรบุคคลและพัฒนาคุณภาพ **ผศ.สุพจน์ โกวิทยา** รองอธิการบดีฝ่ายพัฒนานักศึกษา และศิษย์เก่าสัมพันธ์ มหาวิทยาลัยสงขลานครินทร์ **นพ.กิตติพงศ์ เรียบร้อย** รองคณบดีฝ่ายโรงพยาบาลและผู้อำนวยการโรงพยาบาลสงขลานครินทร์ **นพ.รังสรรค์ ภูรยานนทชัย** รองคณบดีฝ่ายบริหารนโยบายและแผน **นพ.อรุณธร พิเชฐชัยยุทธ์** ผู้ช่วยคณบดีฝ่ายโรงพยาบาล **พญ.นลินี โกวิทวนาวงษ์** ผู้ช่วยคณบดีฝ่ายบริหาร นโยบายและแผน **พญ.ดวงกมล เอี่ยวเรืองสุรัติ** ผู้ช่วยคณบดีฝ่ายบริหาร นโยบายและแผน ตลอดจนผู้บริหารหน่วยงานเข้าร่วมรับมอบ เพื่อนำไปช่วยเหลือผู้ป่วยที่ติดเชื้อไวรัส COVID-19 ณ โรงพยาบาลสนาม ศูนย์ประชุมนานาชาติฉลองสิริราชสมบัติครบ 60 ปี มหาวิทยาลัยสงขลานครินทร์

สำหรับอุปกรณ์การแพทย์ดังกล่าว ประกอบด้วย เครื่องผลิตออกซิเจน 4 เครื่อง เครื่องวัดความดัน 8 เครื่อง เตียง 200 เตียง ที่นอน 200 หลัง หมอน 200 ใบ และผ้าห่ม 200 ผืน

นพ.บุญประสิทธิ์ กฤตย์ประชา รองอธิการบดีฝ่ายทรัพยากรบุคคลและพัฒนาคุณภาพ มหาวิทยาลัยสงขลาครินทร์ กล่าวว่า ขอขอบคุณผู้ที่มีจิตศรัทธาในการบริจาคสิ่งของในครั้งนี้ ซึ่งเป็นสิ่งที่สำคัญในการช่วยเหลือผู้ป่วยติดเชื้อโควิด-19 โดยโรงพยาบาลสงขลานครินทร์ ตลอดจนบุคลากรมหาวิทยาลัยสงขลานครินทร์ทุกคนมีความตั้งใจที่จะเป็นส่วนหนึ่งของจังหวัดสงขลาในการช่วยดูแลผู้ป่วยติดเชื้อให้ดีที่สุด.

สงขลานครินทร์

รับมอบเตียงสนาม และอุปกรณ์ทางการแพทย์ จาก จ.สงขลา และกองพลทหารราบที่ 5

http://www.samilatimes.co.th/?p=65894

หัวข้อข่าว : สงขลานครินทร์ รับมอบเตียงสนาม และอุปกรณ์ทางการแพทย์ จาก จ.สงขลา และกองพล...

สมิหลา ไทมส์ SAMILA TIMES
www.samilatimes.co.th

สงขลานครินทร์ รับมอบเตียงสนาม และอุปกรณ์ทางการแพทย์ จาก จ.สงขลา และกองพลทหารราบที่ 5

วันนี้(22 พ.ค. 64)ณ ศูนย์ประชุมนานาชาติฉลองสิริราชสมบัติครบ ๖๐ ปี มหาวิทยาลัยสงขลานครินทร์ อ.หาดใหญ่ จ.สงขลา ทางจังหวัดสงขลา นำโดย นายวงศกร นุ่นชูด้นธ์รองผู้ว่าราชการจังหวัดสงขลา และ กองพลทหารราบที่ 5 นำโดย พล.ต.ศานติ ศกุนตนาค ผู้บัญชาการกองพลทหารราบที่ 5 รับมอบเตียงสนาม และอุปกรณ์ทางการแพทย์จาก ดร.หิมาลัย ผิวพรรณ และคณะทหารฯ ส่งมอบให้กับทางโรงพยาบาลสนามมหาวิทยาลัยสงขลานครินทร์ เพื่อช่วยเหลือผู้ป่วยติดเชื้อไวรัสโคโรนา 2019 (COVID-19)

โดยมี นายแพทย์บุญประสิทธิ์ กฤดย์ประชา รองอธิการบดีฝ่ายทรัพยากรบุคคลและพัฒนาคุณภาพ ผู้ช่วยศาสตราจารย์สุพจน์ โกวิทยา รองอธิการบดีฝ่ายพัฒนานักศึกษา และศิษย์เก่าสัมพันธ์ มหาวิทยาลัยสงขลานครินทร์ นพ.กิตติพงศ์ เรียบร้อยรองคณบดีฝ่ายโรงพยาบาลและผู้อำนวยการโรงพยาบาลสงขลานครินทร์ นพ.รังสรรค์ภูรยานนทชัย รองคณบดีฝ่ายบริหาร นโยบายและแผน นพ.อรุณธร พิเชฐชัยยุทธ์ ผู้ช่วยคณบดีฝ่ายโรงพยาบาล พญ.นลินี โกวิทวนาวงษ์ ผู้ช่วยคณบดีฝ่ายบริหาร นโยบายและแผน พญ.ดวงกมล เอี่ยวเรืองสุรัติ ผู้ช่วยคณบดีฝ่ายบริหาร นโยบายและแผนตลอดจนผู้บริหารหน่วยงานเข้าร่วมรับมอบ เพื่อนำไปช่วยเหลือผู้ป่วยที่ติดเชื้อไวรัสCovid-19 ณ โรงพยาบาลสนาม ศูนย์ประชุมนานาชาติฉลองสิริราชสมบัติครบ 60 ปีมหาวิทยาลัยสงขลานครินทร์ สำหรับอุปกรณ์การแพทย์ดังกล่าว ประกอบด้วย เครื่องผลิตออกซิเจน 4 เครื่องเครื่องวัดความดัน 8 เครื่อง เตียง 200 เตียง ที่นอน 200 หลัง หมอน 200 ใบ และผ้าห่ม200 ผืน

นายแพทย์บุญประสิทธิ์ กฤตย์ประชา รองอธิการบดีฝ่ายทรัพยากรบุคคลและพัฒนาคุณภาพ มหาวิทยาลัยสงขลานครินทร์ กล่าวว่า ขอขอบคุณผู้ที่มีจิตศรัทธาในการบริจาคสิ่งของในครั้งนี้ ซึ่งเป็นสิ่งที่สำคัญในการช่วยเหลือผู้ป่วยติดเชื้อโควิด-19 โดยโรงพยาบาลสงขลานครินทร์ ตลอดจนบุคลากรมหาวิทยาลัยสงขลานครินทร์ทุกคนมีความตั้งใจที่จะเป็นส่วนหนึ่งของจังหวัดสงขลาในการช่วยดูแลผู้ป่วยติดเชื้อให้ดีที่สุด

https://mgronline.com/south/detail/9640000049486

หัวข้อข่าว : ‘สงขลานครินทร์’ รับมอบเตียงสนาม-อุปกรณ์ทางการแพทย์จาก จ.สงขลา และกองพลทหาร...

‘สงขลานครินทร์’ รับมอบเตียงสนาม-อุปกรณ์ทางการแพทย์จาก จ.สงขลา และกองพลทหารราบที่ 5

เผยแพร่: 22 พ.ค. 2564 18:59 ปรับปรุง: 22 พ.ค. 2564 18:59 โดย: ผู้จัดการออนไลน์

จังหวัดสงขลา นำโดย นายวงศกร นุ่นชูคันธ์ รองผู้ว่าราชการจังหวัดสงขลา และกองพลทหารราบที่ 5 นำโดย พล.ต.ศานติ ศกุนตนาค ผู้บัญชาการกองพลทหารราบที่ 5 รับมอบเตียงสนาม และอุปกรณ์ทางการแพทย์ จาก ดร.หิมาลัย ผิวพรรณ และคณะทหาร ส่งมอบให้แก่ทางโรงพยาบาลสนามมหาวิทยาลัยสงขลานครินทร์ ที่ศูนย์ประชุมนานาชาติฉลองสิริราชสมบัติครบ ๖๐ ปี มหาวิทยาลัยสงขลานครินทร์ อ.หาดใหญ่ จ.สงขลา เพื่อช่วยเหลือผู้ป่วยติดเชื้อไวรัสโคโรนา 2019 (COVID-19) โดยมี นพ.บุญประสิทธิ์ กฤตย์ประชา รองอธิการบดีฝ่ายทรัพยากรบุคคลและพัฒนาคุณภาพ ผศ.สุพจน์ โกวิทยา รองอธิการบดีฝ่ายพัฒนานักศึกษา และศิษย์เก่าสัมพันธ์ มหาวิทยาลัยสงขลานครินทร์ นพ.กิตติพงศ์ เรียบร้อย รองคณบดีฝ่ายโรงพยาบาลและผู้อำนวยการโรงพยาบาลสงขลานครินทร์ นพ.รังสรรค์ ภูรยานนทชัย รองคณบดีฝ่ายบริหาร นโยบายและแผน นพ.อรุณธร พิเชฐชัยยุทธ์ ผู้ช่วยคณบดีฝ่ายโรงพยาบาล พญ.นลินี โกวิทวนาวงษ์ ผู้ช่วยคณบดีฝ่ายบริหาร นโยบายและแผน พญ.ดวงกมล เอี่ยวเรืองสุรัติ ผู้ช่วยคณบดีฝ่ายบริหาร นโยบายและแผน ตลอดจนผู้บริหารหน่วยงานเข้าร่วมรับมอบ เพื่อนำไปช่วยเหลือผู้ป่วยที่ติดเชื้อไวรัสโควิด-19 ณ โรงพยาบาลสนาม ศูนย์ประชุมนานาชาติฉลองสิริราชสมบัติครบ ๖๐ ปี มหาวิทยาลัยสงขลานครินทร์ สำหรับอุปกรณ์การแพทย์ดังกล่าว ประกอบด้วย เครื่องผลิตออกซิเจน 4 เครื่อง เครื่องวัดความดัน 8 เครื่อง เตียง 200 เตียง ที่นอน 200 หลัง หมอน 200 ใบ และผ้าห่ม 200 ผืน

นพ.บุญประสิทธิ์ กฤตย์ประชา รองอธิการบดีฝ่ายทรัพยากรบุคคลและพัฒนาคุณภาพ มหาวิทยาลัยสงขลาครินทร์ กล่าวว่า ขอขอบคุณผู้ที่มีจิตศรัทธาในการบริจาคสิ่งของในครั้งนี้ซึ่งเป็นสิ่งที่สำคัญในการช่วยเหลือผู้ป่วยติดเชื้อโควิด-19 โดยโรงพยาบาลสงขลานครินทร์ ตลอดจนบุคลากรมหาวิทยาลัยสงขลานครินทร์ทุกคน มีความตั้งใจที่จะเป็นส่วนหนึ่งของจังหวัดสงขลาในการช่วยดูแลผู้ป่วยติดเชื้อให้ดีที่สุด

https://www.komkhaotuathai.com/contents/25564

หัวข้อข่าว : คณะเตรียมทหาร รุ่น 25 พล.ร.5ทภ.4รวมพลังแบ่งปันสู้ภัยโควิดมอบเตียงสนามและอุปกรณ์...

คมชัดลึกทั่วไทย

ข่าวภูมิภาค คมชัดลึก

คณะเตรียมทหาร รุ่น 25 พล.ร.5ทภ.4รวมพลังแบ่งปันสู้ภัยโควิดมอบเตียงสนามและอุปกรณ์ทางการแพทย์ให้รพ.สนาม ม.สงขลานครินทร์

วันที่ 22 พ.ค.64 ณ ศูนย์ประชุมนานาชาติฉลองสิริราชสมบัติครบ 60 ปี มหาวิทยาลัยสงขลานครินทร์ อ.หาดใหญ่ จังหวัดสงขลา น่าโดย นายวงศกร นุ่นชูคันธ์ รองผู้ว่าราชการจังหวัดสงขลา และกองพลทหารราบที่ 5 น่าโดย พล.ต.ศานติ ศฤนตนาค ผู้บัญชาการกองพลทหารราบที่ 5 รับมอบเตียงสนาม และอุปกรณ์ทางการแพทย์ จากดร.หิมาลัย ผิวพรรณ และคณะเตรียมทหาร รุ่น 25 โดย ร้อยเอกธรรมนัส พรหมเผ่า รัฐมนตรีช่วยว่าการกระทรวงเกษตรและสหกรณ์/ประธานรุ่น "รวมพลัง แบ่งปัน สู้ภัยโควิด -19" พร้อมด้วย นายฝืนเด่น จรรยาธนากร กลุ่มใจถึงใจ คนไทยไม่ทิ้งกัน และส่งมอบให้กับทางโรงพยาบาลสนามมหาวิทยาลัยสงขลานครินทร์ เพื่อช่วยเหลือผู้ป่วยติดเชื้อไวรัสโคโรนา 2019 (COVID-19)

โดยมี นายแพทย์บุญประสิทธิ์ กฤตย์ประชา รองอธิการบดีฝ่ายทรัพยากรบุคคลและพัฒนาคุณภาพ มหาวิทยาลัยสงขลานครินทร์,นายแพทย์กิตติพงศ์ เรียบร้อย รองคณบดีฝ่ายโรงพยาบาล และผู้อำนวยการโรงพยาบาลสงขลานครินทร์ ตลอดจนผู้บริหารหน่วยงานเข้าร่วมรับมอบ เพื่อนำไปช่วยเหลือผู้ป่วยที่ติดเชื้อไวรัส Covid-19 ณ โรงพยาบาลสนาม ศูนย์ประชุมนานาชาติฉลองสิริราชสมบัติครบ 60 ปีมหาวิทยาลัยสงขลานครินทร์

สำหรับอุปกรณ์การแพทย์ดังกล่าว โดยมี ตท.รุ่น 25 สนับสนุนเครื่องผลิตออกซิเจน 4 เครื่อง เครื่องวัดความดัน 8 เครื่อง,คุณเวิรัฒน์ ชัยยะพัฒนาพร กรรมการผู้จัดการ บริษัทต่าหนักศิลป์ แอดเวอร์ไทซิ่ง จำกัด สนับสนุนเตียงนอนหนุมานจำนวน 200 เตียง,นายเอกสิทธิ์ เจริญอาภรณ์วัฒนา กรรมการผู้จัดการ บริษัท โฟร์ซีซั่น จำกัด รวมทั้งพันธมิตรและนักธุรกิจ ให้การสนับสนุนที่นอน 200 หลัง หมอน 200 ใบ และผ้าห่ม 200 ผืน โดยมี พล.ต.ปทาน ทองขุนนา,และคณะ ตท.รุ่น 25 พร้อมด้วย นายฝันเด่น จรรยาธนากร กลุ่มใจถึงใจ คนไทยไม่ทิ้งกัน เป็นตัวแทนรับมอบเมื่อวันที่ 17 พ.ค.64 ที่ผ่านมา ซึ่งสิ่งเหล่านี้จะช่วยยกระดับความปลอดภัยและอำนวยความสะดวกให้แก่บุคลากรทางการแพทย์ ผู้ป่วย และผู้ใกล้ชิดของโรงพยาบาลสนามมหาวิทยาลัยสงขลานครินทร์ เพื่อช่วยเหลือผู้ป่วยติดเชื้อไวรัสโคโรนา 2019 (COVID-19) ได้ทันต่อสถานการณ์!!

https://www.facebook.com/samilatimesfan/posts/3799400203490752

หัวข้อข่าว : สงขลานครินทร์ รับมอบเตียงสนาม และอุปกรณ์ทางการแพทย์ จาก จ.สงขลา และกองพล...

สมิหลา ไทมส์
22 พฤษภาคม ·

สงขลานครินทร์ รับมอบเตียงสนาม และอุปกรณ์ทางการแพทย์ จาก จ.สงขลา และกองพลทหารราบที่ 5
http://www.samilatimes.co.th/?p=65894

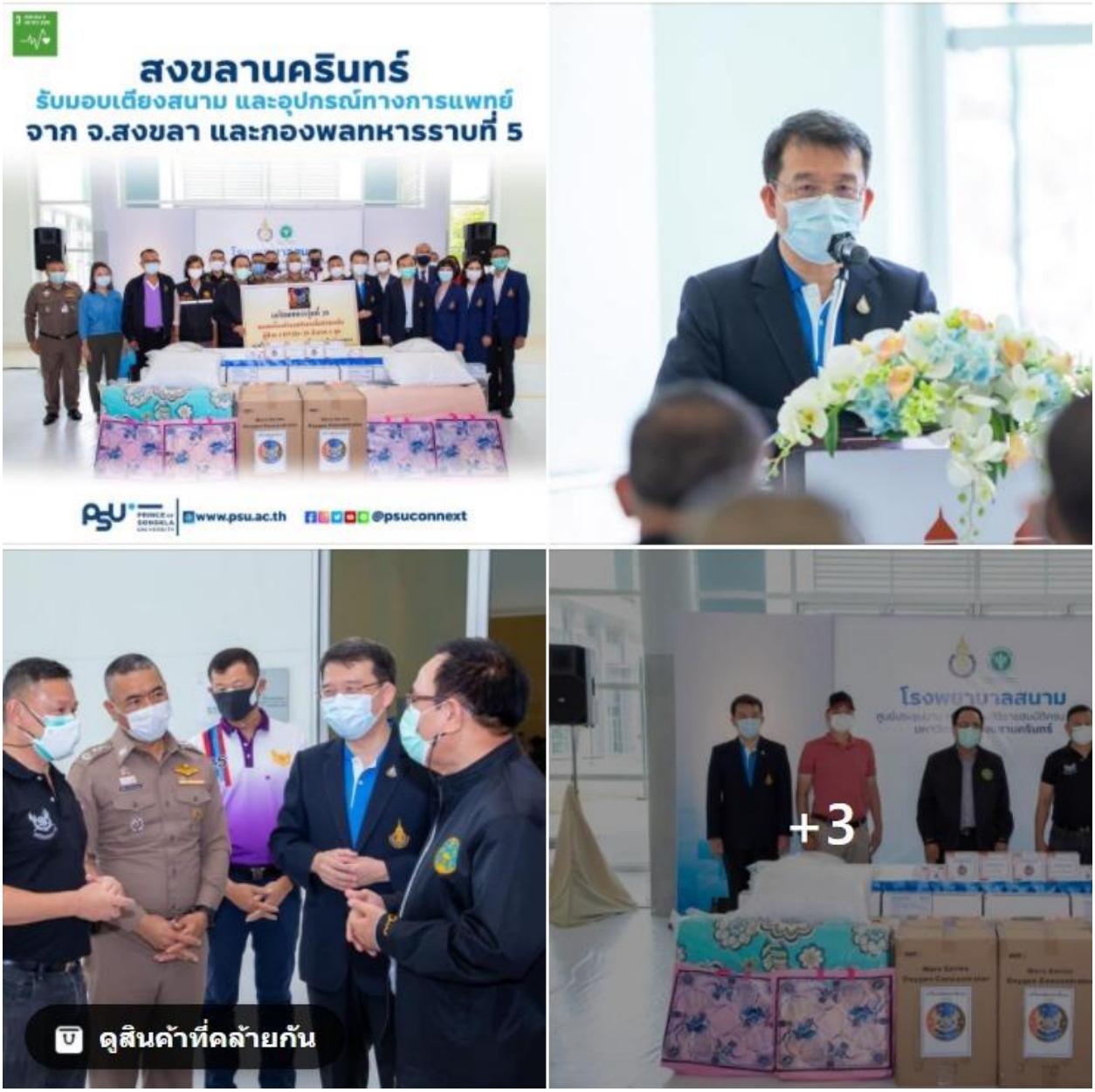

https://www.youtube.com/watch?v=J74ujcmLtAk

หัวข้อข่าว : สงขลานครินทร์ รับมอบเตียงสนาม และอุปกรณ์ทางการแพทย์ จาก จ. สงขลา และ กองพล...

93 NEWS สงขลานครินทร์ รับมอบเตียงสนาม และอุปกรณ์ทางการแพทย์ จาก จ. สงขลา และ กองพลทหารราบที่ 5

การดู 13 ครั้ง • 12 ก.ค. 2021

2 0 แชร์ บันทึก ...

HatyaiCable93Official
ผู้ติดตาม 1.22 หมื่น คน

ติดตาม

https://www.facebook.com/radiosongkhla1/posts/3689959757779233

หัวข้อข่าว : “สงขลานครินทร์” รับมอบเตียงสนาม และอุปกรณ์ทางการแพทย์ จาก จ.สงขลา และกองพล...

สวท.สงขลา กรมประชาสัมพันธ์
22 พฤษภาคม ·

🎉😊🤝 “สงขลานครินทร์” รับมอบเตียงสนาม และอุปกรณ์ทางการแพทย์ จาก จ.สงขลา และกองพลทหารราบที่ 5

.

วันที่ 22 พ.ค. 64 ณ ศูนย์ประชุมนานาชาติฉลองสิริราชสมบัติครบ ๖๐ ปี มหาวิทยาลัยสงขลานครินทร์ อ.หาดใหญ่ จ.สงขลา จังหวัดสงขลา นำโดย นายวงศกร นุ่นชูคันธ์ รองผู้ว่าราชการจังหวัดสงขลา และ กองพลทหารราบที่ 5 นำโดย พล.ต.ศานติ ศกุนตนาค ผู้บัญชาการกองพลทหารราบที่ 5 รับมอบเตียงสนาม และอุปกรณ์ทางการแพทย์ จาก ดร.หิมาลัย ผิวพรรณ และคณะทหารฯ ส่งมอบให้กับทางโรงพยาบาลสนามมหาวิทยาลัยสงขลานครินทร์ เพื่อช่วยเหลือผู้ป่วยติดเชื้อไวรัสโคโรนา 2019 (COVID-19) โดยมี นายแพทย์บุญประสิทธิ์ กฤตย์ประชา รองอธิการบดีฝ่ายทรัพยากรบุคคลและพัฒนาคุณภาพ ผู้ช่วยศาสตราจารย์สุพจน์ โกวิทยา รองอธิการบดีฝ่ายพัฒนานักศึกษา และศิษย์เก่าสัมพันธ์ มหาวิทยาลัยสงขลานครินทร์ นพ.กิตติพงศ์ เรียบร้อย รองคณบดีฝ่ายโรงพยาบาลและผู้อำนวยการโรงพยาบาลสงขลานครินทร์ นพ.รังสรรค์ ภูรยานนทชัย รองคณบดีฝ่ายบริหาร นโยบายและแผน นพ.อรุณธร พิเชฐชัยยุทธ์ ผู้ช่วยคณบดีฝ่ายโรงพยาบาล พญ.นลินี โกวิทวนาวงษ์ ผู้ช่วยคณบดีฝ่ายบริหาร นโยบายและแผน พญ.ดวงกมล เอี่ยวเรืองสุรัติ ผู้ช่วยคณบดีฝ่ายบริหาร นโยบายและแผน ตลอดจนผู้บริหารหน่วยงานเข้าร่วมรับมอบ เพื่อนำไปช่วยเหลือผู้ป่วยที่ติดเชื้อไวรัส Covid-19 ณ โรงพยาบาลสนาม ศูนย์ประชุมนานาชาติฉลองสิริราชสมบัติครบ 60 ปี มหาวิทยาลัยสงขลานครินทร์

.

สำหรับอุปกรณ์การแพทย์ดังกล่าว ประกอบด้วย เครื่องผลิตออกซิเจน 4 เครื่อง เครื่องวัดความดัน 8 เครื่อง เตียง 200 เตียง ที่นอน 200 หลัง หมอน 200 ใบ และผ้าห่ม 200 ผืน นายแพทย์บุญประสิทธิ์ กฤตย์ประชา รองอธิการบดีฝ่ายทรัพยากรบุคคลและพัฒนาคุณภาพ มหาวิทยาลัยสงขลาครินทร์ กล่าวว่า ขอขอบคุณผู้ที่มีจิตศรัทธาในการบริจาคสิ่งของในครั้งนี้ ซึ่งเป็นสิ่งที่สำคัญในการช่วยเหลือผู้ป่วยติดเชื้อโควิด-19 โดยโรงพยาบาลสงขลานครินทร์ ตลอดจนบุคลากรมหาวิทยาลัยสงขลานครินทร์ทุกคนมีความตั้งใจที่จะเป็นส่วนหนึ่งของจังหวัดสงขลาในการช่วยดูแลผู้ป่วยติดเชื้อให้ดีที่สุด

.

🤝 สุธิดา พฤกษ์อุดม // สวท.สงขลา รายงาน 22 พ.ค.64 🌿

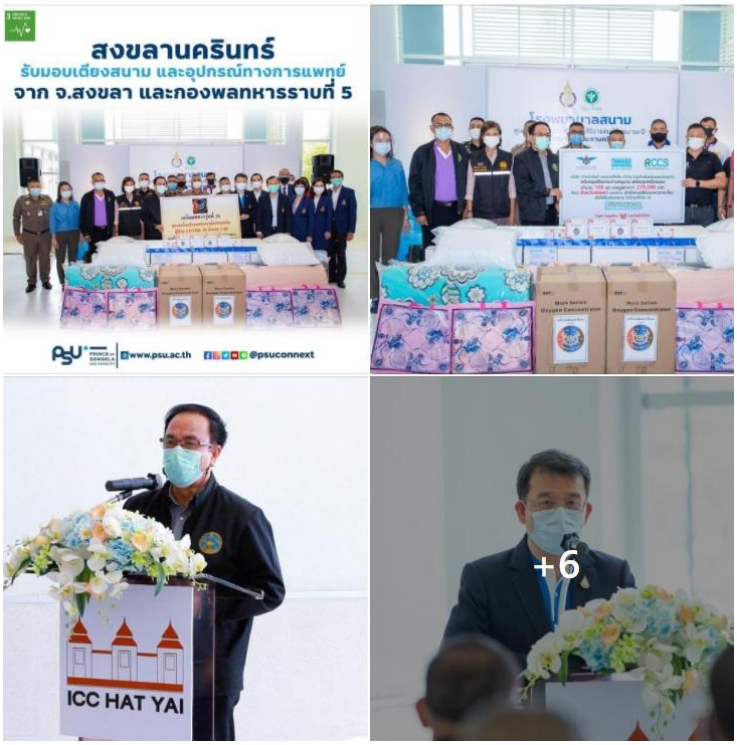

https://www.facebook.com/songkhlamedia/posts/3913439262107432

หัวข้อข่าว : สงขลานครินทร์ รับมอบเตียงสนาม และอุปกรณ์ทางการแพทย์ จาก จ.สงขลา และกองพล...

สงขลามีเดีย
23 พฤษภาคม ·

สงขลานครินทร์ รับมอบเตียงสนาม และอุปกรณ์ทางการแพทย์ จาก จ.สงขลา และกองพลทหารราบที่ 5
วันที่ 22 พ.ค. 64 ณ ศูนย์ประชุมนานาชาติฉลองสิริราชสมบัติครบ ๖๐ ปี มหาวิทยาลัยสงขลานครินทร์ อ.หาดใหญ่ จ.สงขลา จังหวัดสงขลา นำโดย นายวงศกร นุ่นชูคันธ์ รองผู้ว่าราชการจังหวัดสงขลา และ กองพลทหารราบที่ 5 นำโดย พล.ต.ศานติ ศกุนตนาค ผู้บัญชาการกองพลทหารราบที่ 5 รับมอบเตียงสนาม และอุปกรณ์ทางการแพทย์ จาก ดร.หิมาลัย ผิวพรรณ และคณะทหารฯ ส่งมอบให้กับทางโรงพยาบาลสนามมหาวิทยาลัยสงขลานครินทร์ เพื่อช่วยเหลือผู้ป่วยติดเชื้อไวรัสโคโรนา 2019 (COVID-19) โดยมี นายแพทย์บุญประสิทธิ์ กฤตย์ประชา รองอธิการบดีฝ่ายทรัพยากรบุคคลและพัฒนาคุณภาพ ผู้ช่วยศาสตราจารย์สุพจน์ โกวิทยา รองอธิการบดีฝ่ายพัฒนานักศึกษา และศิษย์เก่าสัมพันธ์ มหาวิทยาลัยสงขลานครินทร์ นพ.กิตติพงศ์ เรียบร้อย รองคณบดีฝ่ายโรงพยาบาลและผู้อำนวยการโรงพยาบาลสงขลานครินทร์ นพ.รังสรรค์ ภูรยานนทชัย รองคณบดีฝ่ายบริหาร นโยบายและแผน นพ.อรุณธร พิเชฐชัยยุทธ์ ผู้ช่วยคณบดีฝ่ายโรงพยาบาล พญ.นลินี โกวิทวนาวงษ์ ผู้ช่วยคณบดีฝ่ายบริหาร นโยบายและแผน พญ.ดวงกมล เอี่ยวเรืองสุรัติ ผู้ช่วยคณบดีฝ่ายบริหาร นโยบายและแผน ตลอดจนผู้บริหารหน่วยงานเข้าร่วมรับมอบ เพื่อนำไปช่วยเหลือผู้ป่วยที่ติดเชื้อไวรัส Covid-19 ณ โรงพยาบาลสนาม ศูนย์ประชุมนานาชาติฉลองสิริราชสมบัติครบ 60 ปี มหาวิทยาลัยสงขลานครินทร์ สำหรับอุปกรณ์การแพทย์ดังกล่าว ประกอบด้วย เครื่องผลิตออกซิเจน 4 เครื่อง เครื่องวัดความดัน 8 เครื่อง เตียง 200 เตียง ที่นอน 200 หลัง หมอน 200 ใบ และผ้าห่ม 200 ผืน
นายแพทย์บุญประสิทธิ์ กฤตย์ประชา รองอธิการบดีฝ่ายทรัพยากรบุคคลและพัฒนาคุณภาพ มหาวิทยาลัยสงขลาครินทร์ กล่าวว่า ขอขอบคุณผู้ที่มีจิตศรัทธาในการบริจาคสิ่งของในครั้งนี้ ซึ่งเป็นสิ่งที่สำคัญในการช่วยเหลือผู้ป่วยติดเชื้อโควิด-19 โดยโรงพยาบาลสงขลานครินทร์ ตลอดจนบุคลากรมหาวิทยาลัยสงขลานครินทร์ทุกคนมีความตั้งใจที่จะเป็นส่วนหนึ่งของจังหวัดสงขลาในการช่วยดูแลผู้ป่วยติดเชื้อให้ดีที่สุด

http://ktslive.com/?p=63601

หัวข้อข่าว : ม.อ. รับมอบเตียงสนาม และอุปกรณ์ทางการแพทย์ จาก จ.สงขลา และกองพลทหารราบที่ 5

ม.อ. รับมอบเตียงสนามและอุปกรณ์ทางการแพทย์ จาก จ.สงขลา และกองพลทหารราบที่ 5

SHARE TWEET SHARE EMAIL COMMENTS

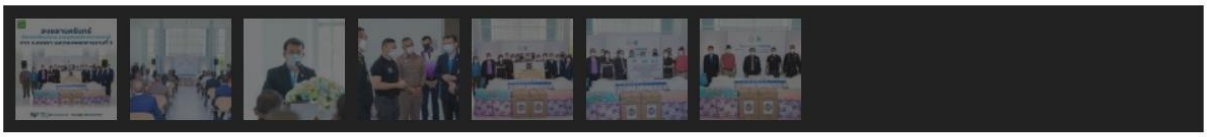

วันนี้ (22 พ.ค. 64) ที่ศูนย์ประชุมนานาชาติฉลองสิริราชสมบัติ ครบ 60 ปี มหาวิทยาลัยสงขลานครินทร์ อำเภอหาดใหญ่ จังหวัดสงขลา จังหวัดสงขลา นำโดยนายวงศกร นุ่นชูคันธ์ รองผู้ว่าราชการจังหวัดสงขลา และกองพลทหารราบที่ 5 นำโดยพลตรี ศานติ ศกุนตนาค ผู้บัญชาการกองพลทหารราบที่ 5 รับมอบเตียงสนามและอุปกรณ์ทางการแพทย์ จาก ดร.หิมาลัย ผิวพรรณ และคณะทหารฯ ส่งมอบให้กับทางโรงพยาบาลสนามมหาวิทยาลัยสงขลานครินทร์ เพื่อช่วยเหลือผู้ป่วยติดเชื้อไวรัสโคโรนา 2019 (COVID-19) โดยมีนายแพทย์บุญประสิทธิ์ กฤตย์ประชา รองอธิการบดีฝ่ายทรัพยากรบุคคลและพัฒนาคุณภาพ ผู้ช่วยศาสตราจารย์สุพจน์ โกวิทยา รองอธิการบดีฝ่ายพัฒนานักศึกษา และศิษย์เก่าสัมพันธ์ มหาวิทยาลัยสงขลานครินทร์ นายแพทย์กิตติพงศ์ เรียบร้อย รองคณบดีฝ่ายโรงพยาบาล และผู้อำนวยการโรงพยาบาลสงขลานครินทร์ นายแพทย์รังสรรค์ ภูรยานนทชัย รองคณบดีฝ่ายบริหาร นโยบายและแผน นายแพทย์อรุณธร พิเชฐชัยยุทธ์ ผู้ช่วยคณบดีฝ่ายโรงพยาบาล แพทย์หญิงนลินี โกวิทวนาวงษ์ ผู้ช่วยคณบดีฝ่ายบริหาร นโยบายและแผน แพทย์หญิงดวงกมล เอี่ยวเรืองสุรัติ ผู้ช่วยคณบดีฝ่ายบริหาร นโยบายและแผน ตลอดจนผู้บริหารหน่วยงาน เข้าร่วมรับมอบ เพื่อนำไปช่วยเหลือผู้ป่วยที่ติดเชื้อไวรัส COVID-19 ณ โรงพยาบาลสนาม ศูนย์ประชุมนานาชาติฉลองสิริราชสมบัติ ครบ 60 ปี มหาวิทยาลัยสงขลานครินทร์

สำหรับอุปกรณ์การแพทย์ดังกล่าวประกอบด้วย เครื่องผลิตออกซิเจน 4 เครื่อง เครื่องวัดความดัน 8 เครื่อง เตียง 200 เตียง ที่นอน 200 หลัง หมอน 200 ใบ และผ้าห่ม 200 ผืน

นายแพทย์บุญประสิทธิ์ กฤตย์ประชา รองอธิการบดีฝ่ายทรัพยากรบุคคลและพัฒนาคุณภาพ มหาวิทยาลัยสงขลาครินทร์ กล่าวว่า ขอขอบคุณผู้ที่มีจิตศรัทธาในการบริจาคสิ่งของในครั้งนี้ซึ่งเป็นสิ่งที่สำคัญในการช่วยเหลือผู้ป่วยติดเชื้อไวรัส COVID-19 โดยโรงพยาบาลสงขลานครินทร์ ตลอดจนบุคลากรมหาวิทยาลัยสงขลานครินทร์ทุกคน มีความตั้งใจที่จะเป็นส่วนหนึ่งของจังหวัดสงขลาในการช่วยดูแลผู้ป่วยติดเชื้อให้ดีที่สุด

https://www.facebook.com/thailaemthongnew/posts/880361935876819

หัวข้อข่าว : ม.อ. รับมอบเตียงสนามจาก จ.สงขลา และกองพลทหารราบที่ 5

ไทยแหลมทอง

22 พฤษภาคม ·

ม.อ.รับมอบเตียงสนามจาก จ.สงขลา และกองพลทหารราบที่ 5

THAILAEMTHONG.COM

ม.อ.รับมอบเตียงสนามจาก จ.สงขลา และกองพลทหารราบที่ 5

สงขลา - มหาวิทยาลัยสงขลานครินทร์ รับมอบเตียงสนาม และอุปกรณ์ทางการแพทย์ จาก จ.สงขลา และกองพลทหารราบที่ 5 เพื่...

https://www.facebook.com/ktslive/posts/2027977380693267

หัวข้อข่าว : ม.อ. รับมอบเตียงสนาม และอุปกรณ์ทางการแพทย์ จาก จ.สงขลา และกองพลทหารราบที่ 5

KTSLive.com
22 พฤษภาคม ·

KTSLIVE.COM

ม.อ. รับมอบเตียงสนามและอุปกรณ์ทางการแพทย์ จาก จ.สงขลา และกองพลทหารราบที่ 5 – KTSLive.com