https://mgronline.com/south/detail/9630000132029

หัวข้อข่าว : “สงขลานครินทร์” สร้างความมั่นใจ ฉีดน้ำยาฆ่าเชื้อโรคพื้นที่ภายในมหาวิทยาลัย

ข่าวภาคใต้

Lite Version

หน้าหลัก / ภาคใต้ / ข่าวภาคใต้

“สงขลานครินทร์” สร้างความมั่นใจ ฉีดพ่นน้ำยาฆ่าเชื้อโรคพื้นที่ภายในมหาวิทยาลัย

เผยแพร่: 26 ธ.ค. 2563 15:26 โดย: ผู้จัดการออนไลน์

ศูนย์ข่าวหาดใหญ่ - มหาวิทยาลัยสงขลานครินทร์ (ม.อ.) วิทยาเขตหาดใหญ่ เร่งสร้างความมั่นใจ จัดเจ้าหน้าที่ทำการฉีดพ่นน้ำยาฆ่าเชื้อโรคพื้นที่ภายในมหาวิทยาลัย

วันนี้ (26 ธ.ค.) มหาวิทยาลัยสงขลานครินทร์ (ม.อ.) ได้ดำเนินการฉีดพ่นน้ำยาฆ่าเชื้อโรคในพื้นที่ภายในมหาวิทยาลัยสงขลานครินทร์ ตั้งแต่อาคารเรียน ห้องเรียน ห้องน้ำ ห้องปฏิบัติการคอมพิวเตอร์ ห้องประชุม ตลอดจนพื้นที่ส่วนกลางภายในมหาวิทยาลัย โดยมีเจ้าหน้าที่งานกายภาพ และระบบนิเวศ เป็นผู้ควบคุมการปฏิบัติงาน ซึ่งในส่วนของลิฟต์จะทำความสะอาดด้วยน้ำยาฆ่าเชื้อทุกๆ 2 ชั่วโมง เพื่อสร้างความมั่นใจแก่นักศึกษา บุคลากร ตลอดจนบุคคลภายนอกที่จะเข้ามาติดต่องานภายในมหาวิทยาลัย

โดยมหาวิทยาลัยสงขลานครินทร์ ได้ออกมาตรการป้องกันการแพร่ระบาดไวรัสโคโรนา 2019 (COVID-19) โดยให้คณะ/หน่วยงาน มีการตรวจอุณหภูมิร่างกายผ่านจุดคัดกรองทุกครั้งก่อนเข้าอาคาร นักศึกษา บุคลากรที่ผ่านจุดคัดกรองต้องสแกน QR Code "PSU Care" เพื่อเช็กอิน (Check-in) ก่อนเข้าในอาคาร/ห้องเรียน เช็กเอาต์ (Check-out) ก่อนออกจากอาคาร/ห้องเรียนทุกครั้ง สวมหน้ากากอนามัย หรือหน้ากากผ้าตลอดระยะเวลาที่อยู่ในพื้นที่ภายในคณะ/หน่วยงาน ล้างทำความสะอาดมือด้วยสบู่ หรือเจลแอลกอฮอล์บ่อยๆ และทำการเว้นระยะห่างตามหลัก Social Distancing

ทั้งนี้ เพื่อเป็นการเฝ้าระวัง คัดกรอง ป้องกัน และควบคุมการระบาดของโรคติดเชื้อไวรัสโคโรนา 2019 (COVID-19) ระลอกใหม่ ของบุคลากร และนักศึกษาในสังกัดมหาวิทยาลัยสงขลานครินทร์ มหาวิทยาลัยได้กำหนดแนวทางการจัดการเรียนการสอน และการสอบของวิทยาเขตหาดใหญ่ ในภาคการศึกษาที่ 2/2563 โดยงดการเรียนการสอนในชั้นเรียนทั้งหมดของวิทยาเขตหาดใหญ่ ตั้งแต่วันศุกร์ที่ 25 ธันวาคม 2563 จนถึงวันที่ 10 มกราคม 2564 อีกด้วย

MGR ภาคใต้

งด
ใช้มือสัมผัสลิฟต์โดยสาร
หรือใช้อุปกรณ์ช่วยกด
7
6
5
4
3
ภาคใต้

https://news.gimyong.com/article/13921?fbclid=IwAR15ay589QzFk7-

หัวข้อข่าว : ม.อ.มอบหมายเอกชนมืออาชีพ ฉีดพ่นน้ำยาฆ่าเชื้อโรคภายในบริเวณมหาวิทยาลัยฯ

ม.อ.มอบหมายเอกชนมืออาชีพ ฉีดพ่นน้ำยาฆ่าเชื้อโรคภายในบริเวณมหาวิทยาลัยฯ

เมื่อ: 13:17 น. 26 ธ.ค. 63 1889 ครั้ง ทวีต แชร์ 60 แชร์ 0

ม.อ.เพิ่มมาตรการในการป้องกันโควิด-19 โดยการมอบหมายหน่วยงานภาคเอกชนมืออาชีพที่ผ่านงานด้านการฆ่าเชื้อโควิด-19 โดยเฉพาะเข้ามาจัดการเร่งทำความสะอาดฉีดพ่นน้ำยาฆ่าเชื้อโรคภายในบริเวณมหาวิทยาลัยฯ เพิ่มความมั่นใจแก่นักศึกษา บุคลากร และประชาชนทั่วไป

(26 ธ.ค.63) จากสถานการณ์การแพร่ระบาดของโรคติดเชื้อไวรัสโควิด-19 ระลอกใหม่ มหาวิทยาลัยสงขลานครินทร์ ตระหนักถึงความปลอดภัยต่อสุขภาพอนามัยของนักศึกษาและบุคลากร รวมถึงสร้างความเชื่อมั่นแก่ประชาชน จึงเพิ่มมาตรการในการป้องกันโรคตามที่กระทรวงสาธารณสุขกำหนดอย่างเข้มข้นมากขึ้น เร่งทำความสะอาด ฉีดพ่นน้ำยาฆ่าเชื้อโรค ภายในบริเวณมหาวิทยาลัยฯ และงดใช้สถานที่ชั่วคราวภายในมหาวิทยาลัยสงขลานครินทร์

โดยในวันนี้ทางมหาวิทยาลัยฯ ได้มอบหมายให้บริษัท คลินิค คลีน หาดใหญ่ จำกัด หรือ CNC Hatyai ซึ่งเป็นผู้นำด้านการกำจัดเชื้อโรคทุกชนิด ทั้งการฉีดพ่นฆ่าเชื้อในอากาศและระดับพื้นผิว ที่ได้รับการยอมรับจากหน่วยงานราชการ ธุรกิจเอกชน เจ้าของอาคารบ้านเรือน ที่ต้องการทำความสะอาดกำจัดเชื้อโรคทุกชนิดโดยเฉพาะเชื้อไวรัสโควิด-19 ซึ่งในวันนี้ทางบริษัทฯ ได้นำทีมงานมืออาชีพพร้อมน้ำยาฆ่าเชื้อระดับมาตรฐานสากล มาฉีดพ่นในพื้นที่ต่างๆ ของมหาวิทยาลัยฯ เพื่อเป็นการกำจัดเชื้อโรคในทุกมิติ

อย่างไรก็ตาม มหาวิทยาลัยสงขลานครินทร์ ยืนยันปลอดภัยไม่มีการแพร่ระบาดของเชื้อโควิด-19 และได้เตรียมพร้อมเรื่องของระบบการดูแลมาตรการป้องกัน เฝ้าระวังและควบคุมทำให้การคัดกรองเป็นไปอย่างรวดเร็ว และเน้นย้ำว่าไม่มีการระบาดเพิ่มเติมแต่อย่างใด ด้วยความร่วมมือของทุกฝ่ายเป็นไปตามมาตรฐานกระทรวงสาธารณสุข ตามมาตรการควบคุมของจังหวัดสงขลา แนะนำทุกประการ

สนใจใช้บริการกับคลีนิค คลีน หาดใหญ่ สามารถสอบถามข้อมูลเพิ่มเติมได้ที่ โทร : 095-0328149 แฟนเพจ : Clinic Clean Hatyai www.facebook.com/CNC.Hatyai

https://1th.me/JrXBR

หัวข้อข่าว : “สงสงขลานครินทร์” เร่งทำความสะอาด ฉีดพ่นน้ำยาฆ่าเชื้อโรค เพิ่มมาตรการในการป้องกัน...

หาดใหญ่ | "ม.สงขลานครินทร์" เร่งทำความสะอาด ฉีดพ่นน้ำยาฆ่าเชื้อโรค เพิ่มมาตรการในการป้องกันโควิด-19

26 ธันวาคม 2563 | 804

วันนี้ (26/12/63) จากสถานการณ์การแพร่ระบาดของโรคติดเชื้อไวรัสโควิด-19 ระลอกใหม่ มหาวิทยาลัยสงขลานครินทร์ ตระหนักถึงความปลอดภัยต่อสุขภาพอนามัยของนักศึกษาและบุคลากร จึงเพิ่มมาตรการในการป้องกันโรคตามที่กระทรวงสาธารณสุขกำหนดอย่างเข้มข้นมากขึ้น เร่งทำความสะอาด ฉีดพ่นน้ำยาฆ่าเชื้อโรค ภายในบริเวณมหาวิทยาลัยฯ

และงดใช้สถานที่ชั่วคราวภายในมหาวิทยาลัยสงขลานครินทร์

อย่างไรก็ตาม มหาวิทยาลัยสงขลานครินทร์ยืนยันปลอดภัย ไม่มีการแพร่ระบาดของเชื้อโควิด-19 และได้เตรียมพร้อมเรื่องของระบบการดูแลมาตรการป้องกัน เฝ้าระวังและควบคุมทำให้การคัดกรองเป็นไปอย่างรวดเร็ว เน้นย้ำว่าไม่มีการระบาดเพิ่มเติมแต่อย่างใด ด้วยความร่วมมือของทุกฝ่ายเป็นไปตามที่กระทรวงสาธารณสุข จ.สงขลา แนะนำทุกประการ

งด
ใช้มือสัมผัสลิฟต์โดยสาร
หรือใช้อุปกรณ์ช่วยกด
7
6
5
4

https://web.facebook.com/songkhlamedia/posts/3508091339308895

หัวข้อข่าว : สงขลานครินทร์ สร้างความมั่นใจ ฉีดพ่นน้ำยาฆ่าเชื้อโรคพื้นที่ภายในมหาวิทยาลัย

สงขลามีเดีย
26 ธันวาคม 2020 เวลา 14:59 น. ·

สงขลานครินทร์ สร้างความมั่นใจ ฉีดพ่นน้ำยาฆ่าเชื้อโรคพื้นที่ภายในมหาวิทยาลัย

26 ธ.ค. 63 มหาวิทยาลัยสงขลานครินทร์ ได้ดำเนินการฉีดพ่นน้ำยาฆ่าเชื้อโรคในพื้นที่ภายในมหาวิทยาลัยสงขลานครินทร์ ตั้งแต่อาคารเรียน ห้องเรียน ห้องน้ำ ห้องปฏิบัติการคอมพิวเตอร์ ห้องประชุม ตลอดจนพื้นที่ส่วนกลางภายในมหาวิทยาลัยฯ โดยมีเจ้าหน้าที่งานกายภาพและระบบนิเวศ เป็นผู้ควบคุมการปฏิบัติงาน ซึ่งในส่วนของลิฟต์จะทำความสะอาดด้วยน้ำยาฆ่าเชื้อทุกๆ 2 ชั่วโมง เพื่อสร้างความมั่นใจแก่นักศึกษา บุคลากร ตลอดจนบุคคลภายนอกที่จะเข้ามาติดต่องานภายในมหาวิทยาลัยฯ
โดยมหาวิทยาลัยสงขลานครินทร์ได้ออกมาตรการป้องกันการแพร่ระบาดไวรัสโคโรนา 2019 (COVID – 19) โดยให้คณะ / หน่วยงานมีการตรวจอุณหภูมิร่างกายผ่านจุดคัดกรองทุกครั้งก่อนเข้าอาคาร นักศึกษา - บุคลากร ที่ผ่านจุดคัดกรองต้องสแกน QR Code "PSU Care" เพื่อเช็คอิน (Check-in) ก่อนเข้าในอาคาร / ห้องเรียน เช็คเอ้าท์ (Check-out) ก่อนออกจากอาคาร / ห้องเรียนทุกครั้ง สวมหน้ากากอนามัยหรือหน้ากากผ้าตลอดระยะเวลาที่อยู่ในพื้นที่ภายในคณะ / หน่วยงาน ล้างทำความสะอาดมือด้วยสบู่หรือเจลแอลกอฮอล์บ่อยๆ และทีการเว้นระยะห่างตามหลัก Social Distancing
ทั้งนี้ เพื่อเป็นการเฝ้าระวัง คัดกรอง ป้องกัน และควบคุมการระบาดของโรคติดเชื้อไวรัสโคโรนา 2019 (COVID-19) ระลอกใหม่ ของบุคลากรและนักศึกษาในสังกัดมหาวิทยาลัยสงขลานครินทร์ มหาวิทยาลัยฯ ได้กำหนดแนวทางการจัดการเรียนการสอนและการสอบ ของวิทยาเขตหาดใหญ่ ในภาคการศึกษาที่ 2/2563 โดยงดการเรียนการสอนในชั้นเรียนทั้งหมดของวิทยาเขตหาดใหญ่ ตั้งแต่วันศุกร์ที่ 25 ธันวาคม 2563 จนถึงวันที่ 10 มกราคม 2564 อีกด้วย

2

https://web.facebook.com/samilatimesfan/posts/3395654517198658

หัวข้อข่าว : ม.อ.หาดใหญ่ มาตราการเข้มป้องกัน COVID-19 ฉีดพ่นน้ำยาฆ่าเชื้อโรค...

สมิหลา ไทมส์

26 ธันวาคม 2020 เวลา 14:29 น. ·

ม.อ.หาดใหญ่ มาตรการเข้มป้องกันCOVID – 19
ฉีดพ่นน้ำยาฆ่าเชื้อโรค พื้นที่ภายในมหาวิทยาลัย
http://www.samilatimes.co.th/?p=62672

http://www.samilatimes.co.th/?p=62672

หัวข้อข่าว : ม.อ.หาดใหญ่ มาตราการเข้มป้องกัน COVID-19 ฉีดพ่นน้ำยาฆ่าเชื้อโรค...

.....

สมิหลา ไทมส์ SAMILA TIMES
www.samilatimes.co.th

สวัสดีปีใหม่ 2564

ม.อ.หาดใหญ่ มาตรการเข้มป้องกันCOVID – 19 ฉีดพ่นน้ำยาฆ่าเชื้อโรคพื้นที่ภายในมหาวิทยาลัย

วันนี้(26 ธ.ค. 63)มหาวิทยาลัยสงขลานครินทร์ ได้ดำเนินการฉีดพ่นน้ำยาฆ่าเชื้อโรคในพื้นที่ภายในมหาวิทยาลัยสงขลานครินทร์ ตั้งแต่อาคารเรียน ห้องเรียน ห้องน้ำ ห้องปฏิบัติการคอมพิวเตอร์ ห้องประชุม ตลอดจนพื้นที่ส่วนกลางภายในมหาวิทยาลัยฯโดยมีเจ้าหน้าที่งานกายภาพและระบบนิเวศ เป็นผู้ควบคุมการปฏิบัติงาน ซึ่งในส่วนของลิฟต์จะทำความสะอาดด้วยน้ำยาฆ่าเชื้อทุกๆ 2 ชั่วโมง เพื่อสร้างความมั่นใจแก่นักศึกษา บุคลากร ตลอดจนบุคคลภายนอกที่จะเข้ามาติดต่องานภายในมหาวิทยาลัยฯ

โดยมหาวิทยาลัยสงขลานครินทร์ได้ออกมาตรการป้องกันการแพร่ระบาดไวรัสโคโรนา2019 (COVID – 19) โดยให้คณะ / หน่วยงานมีการตรวจอุณหภูมิร่างกายผ่านจุดคัดกรองทุกครั้งก่อนเข้าอาคาร นักศึกษา – บุคลากร ที่ผ่านจุดคัดกรองต้องสแกน QR Code “PSU Care” เพื่อเช็คอิน (Check-in) ก่อนเข้าในอาคาร / ห้องเรียน เช็คเอ๊าท์(Check-out) ก่อนออกจากอาคาร / ห้องเรียนทุกครั้ง สวมหน้ากากอนามัยหรือหน้ากากผ้าตลอดระยะเวลาที่อยู่ในพื้นที่ภายในคณะ / หน่วยงาน ล้างทำความสะอาดมือด้วยสบู่หรือเจลแอลกอฮอล์บ่อยๆ และที่การเว้นระยะห่างตามหลัก Social Distancing

ทั้งนี้ เพื่อเป็นการเฝ้าระวัง คัดกรอง ป้องกัน และควบคุมการระบาดของโรคติดเชื้อไวรัสโคโรนา 2019 (COVID-19) ระลอกใหม่ ของบุคลากรและนักศึกษาในสังกัดมหาวิทยาลัยสงขลานครินทร์ มหาวิทยาลัยฯ ได้กำหนดแนวทางการจัดการเรียนการสอนและการสอบ ของวิทยาเขตหาดใหญ่ ในภาคการศึกษาที่ 2/2563 โดยงดการเรียนการสอนในชั้นเรียนทั้งหมดของวิทยาเขตหาดใหญ่ ตั้งแต่วันศุกร์ที่ 25 ธันวาคม 2563 จนถึงวันที่ 10 มกราคม 2564 อีกด้วย

https://web.facebook.com/radiosongkhla1/posts/3277011569074056

หัวข้อข่าว : ม.อ. สร้างความมั่นใจ ฉีดพ่นน้ำยาฆ่าเชื้อโรคพื้นที่ภายในมหาวิทยาลัย

สวท.สงขลา กรมประชาสัมพันธ์

26 ธันวาคม 2020 เวลา 14:30 น. ·

📣📣 ม.อ. สร้างความมั่นใจ ฉีดพ่นน้ำยาฆ่าเชื้อโรคพื้นที่ภายในมหาวิทยาลัย 😊😊

.

อ่านต่อได้ที่

https://thainews.prd.go.th/.../detail/TCATG201226141416743

🎤 สุธิดา พฤกษ์อุดม / สวท.สงขลา รายงาน 26 ธ.ค. 63

THAINEWS.PRD.GO.TH

ม.อ. สร้างความมั่นใจ ...

ม.อ. สร้างความมั่นใจ ฉีดพ่นน้ำยาฆ่าเชื้อโรคพื้นที่ภายในมหาวิทยาลัย

https://thainews.prd.go.th/th/news/detail/TCATG201226141416743

หัวข้อข่าว : ม.อ. สร้างความมั่นใจ ฉีดพ่นน้ำยาฆ่าเชื้อโรคพื้นที่ภายในมหาวิทยาลัย

NNT สำนักข่าว กรมประชาสัมพันธ์
NATIONAL NEWS BUREAU OF THAILAND
ข่าวจริง ประเทศไทย
ถูกต้อง รวดเร็ว เชื่อถือได้

ม.อ. สร้างความมั่นใจ ฉีดพ่นน้ำยาฆ่าเชื้อโรคพื้นที่ภายในมหาวิทยาลัย

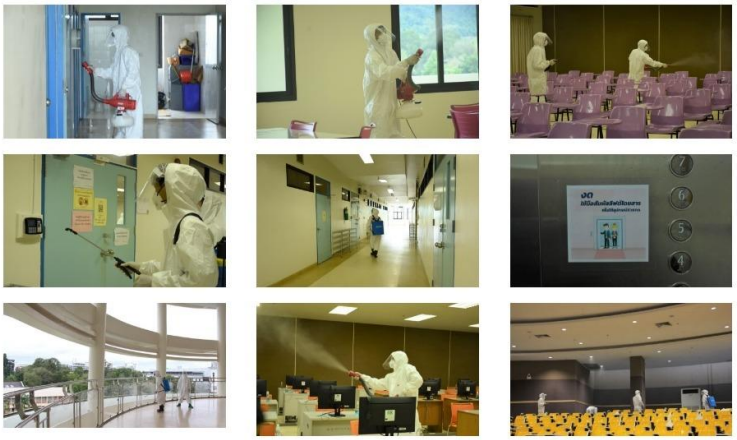

26 ธ.ค. 2563 | เข้าชม : 116

วันนี้ (26 ธ.ค. 63) มหาวิทยาลัยสงขลานครินทร์ ได้ดำเนินการฉีดพ่นน้ำยาฆ่าเชื้อโรคในพื้นที่ภายในมหาวิทยาลัยสงขลานครินทร์ ตั้งแต่อาคารเรียน ห้องเรียน ห้องน้ำ ห้องปฏิบัติการคอมพิวเตอร์ ห้องประชุม ตลอดจนพื้นที่ส่วนกลางภายในมหาวิทยาลัยฯ โดยมีเจ้าหน้าที่งานกายภาพและระบบนิเวศ เป็นผู้ควบคุมการปฏิบัติงาน ซึ่งในส่วนของลิฟต์จะทำความสะอาดด้วยน้ำยาฆ่าเชื้อทุก ๆ 2 ชั่วโมง เพื่อสร้างความมั่นใจแก่นักศึกษา บุคลากร ตลอดจนบุคคลภายนอกที่จะเข้ามาติดต่องานภายในมหาวิทยาลัยฯ

โดยมหาวิทยาลัยสงขลานครินทร์ ได้ออกมาตรการป้องกันการแพร่ระบาดไวรัสโคโรนา 2019 (COVID-19) โดยให้คณะ หน่วยงานมีการตรวจอุณหภูมิร่างกายผ่านจุดคัดกรองทุกครั้งก่อนเข้าอาคาร นักศึกษา บุคลากร ที่ผ่านจุดคัดกรองต้องสแกน QR Code “PSU Care” เพื่อเช็คอิน (Check-in) ก่อนเข้าในอาคาร ห้องเรียน เช็คเอ้าท์ (Check-out) ก่อนออกจากอาคาร ห้องเรียนทุกครั้ง สวมหน้ากากอนามัย หรือหน้ากากผ้าตลอดระยะเวลาที่อยู่ในพื้นที่ภายในคณะ หน่วยงาน ล้างทำความสะอาดมือด้วยสบู่ หรือเจลแอลกอฮอล์บ่อย ๆ และทีการเว้นระยะห่างตามหลัก Social Distancing

ทั้งนี้ เพื่อเป็นการเฝ้าระวัง คัดกรอง ป้องกัน และควบคุมการระบาดของโรคติดเชื้อไวรัสโคโรนา 2019 (COVID-19) ระลอกใหม่ ของบุคลากรและนักศึกษาในสังกัดมหาวิทยาลัยสงขลานครินทร์ มหาวิทยาลัยฯ ได้กำหนดแนวทางการจัดการเรียนการสอนและการสอบ ของวิทยาเขตหาดใหญ่ ในภาคการศึกษาที่ 2/2563 โดยงดการเรียนการสอนในชั้นเรียนทั้งหมดของวิทยาเขตหาดใหญ่ ตั้งแต่วันศุกร์ที่ 25 ธันวาคม 2563 จนถึงวันที่ 10 มกราคม 2564 อีกด้วย

#ม.อ. #สร้างความมั่นใจ ฉีดพ่นน้ำยาฆ่าเชื้อโรค #สำนักข่าว กรมประชาสัมพันธ์ #NNT #ILOVETHAILAND

http://ktslive.com/?p=60513

หัวข้อข่าว : ม.อ. สร้างความมั่นใจ ฉีดพ่นน้ำยาฆ่าเชื้อโรคพื้นที่ภายในมหาวิทยาลัย

ข่าวทั่วไป

ม.อ. สร้างความมั่นใจ ฉีดพ่นน้ำยาฆ่าเชื้อโรคพื้นที่ภายในมหาวิทยาลัย

SHARE TWEET SHARE EMAIL COMMENTS

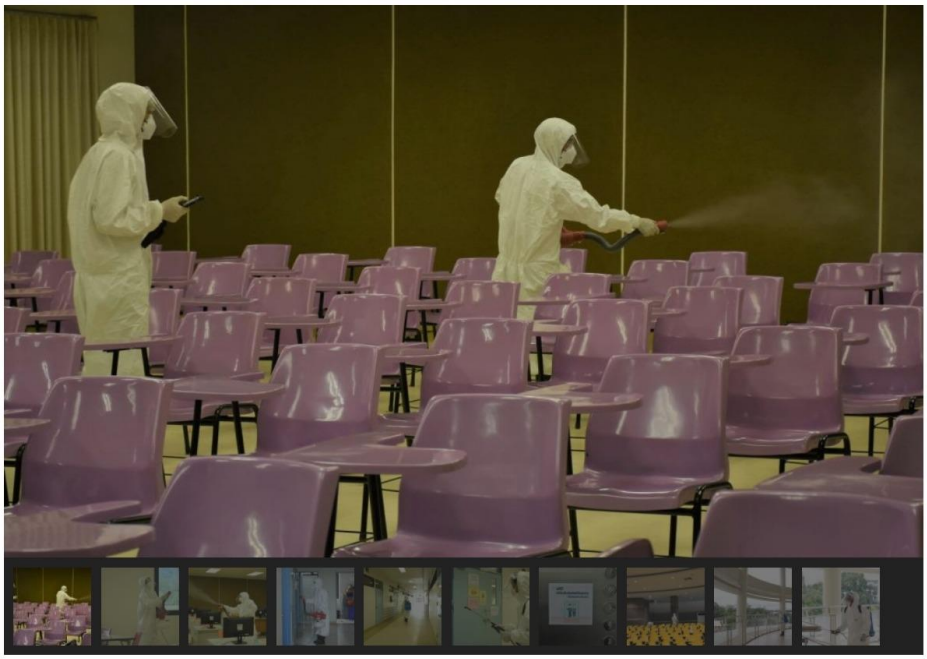

วันนี้ (26 ธ.ค. 63) มหาวิทยาลัยสงขลานครินทร์ ได้ดำเนินการฉีดพ่นน้ำยาฆ่าเชื้อโรคในพื้นที่ภายในมหาวิทยาลัยสงขลานครินทร์ ตั้งแต่อาคารเรียน ห้องเรียน ห้องน้ำ ห้องปฏิบัติการคอมพิวเตอร์ ห้องประชุม ตลอดจนพื้นที่ส่วนกลางภายในมหาวิทยาลัยฯ โดยมีเจ้าหน้าที่งานกายภาพและระบบนิเวศ เป็นผู้ควบคุมการปฏิบัติงาน ซึ่งในส่วนของลิฟต์จะทำความสะอาดด้วยน้ำยาฆ่าเชื้อทุก ๆ 2 ชั่วโมง เพื่อสร้างความมั่นใจแก่นักศึกษา บุคลากร ตลอดจนบุคคลภายนอกที่จะเข้ามาติดต่องานภายในมหาวิทยาลัยฯ

โดยมหาวิทยาลัยสงขลานครินทร์ ได้ออกมาตรการป้องกันการแพร่ระบาดไวรัสโคโรนา 2019 (COVID-19) โดยให้คณะ หน่วยงานมีการตรวจอุณหภูมิร่างกายผ่านจุดคัดกรองทุกครั้งก่อนเข้าอาคาร นักศึกษา บุคลากร ที่ผ่านจุดคัดกรองต้องสแกน QR Code “PSU Care” เพื่อเช็คอิน (Check-in) ก่อนเข้าในอาคาร ห้องเรียน เช็คเอ้าท์ (Check-out) ก่อนออกจากอาคาร ห้องเรียนทุกครั้ง สวมหน้ากากอนามัย หรือหน้ากากผ้าตลอดระยะเวลาที่อยู่ในพื้นที่ภายในคณะ หน่วยงาน ล้างทำความสะอาดมือด้วยสบู่ หรือเจลแอลกอฮอล์บ่อย ๆ และทีการเว้นระยะห่างตามหลัก Social Distancing

ทั้งนี้ เพื่อเป็นการเฝ้าระวัง คัดกรอง ป้องกัน และควบคุมการระบาดของโรคติดเชื้อไวรัสโคโรนา 2019 (COVID-19) ระลอกใหม่ ของบุคลากรและนักศึกษาในสังกัดมหาวิทยาลัยสงขลานครินทร์ มหาวิทยาลัยฯ ได้กำหนดแนวทางการจัดการเรียนการสอนและการสอบ ของวิทยาเขตหาดใหญ่ ในภาคการศึกษาที่ 2/2563 โดยงดการเรียนการสอนในชั้นเรียนทั้งหมดของวิทยาเขตหาดใหญ่ ตั้งแต่วันศุกร์ที่ 25 ธันวาคม 2563 จนถึงวันที่ 10 มกราคม 2564 อีกด้วย

RELATED ITEMS: ข่าวเด่น

SHARE TWEET SHARE EMAIL